

# MAPA DO CELÓW PROJEKTOWYCH

Sekcja: 6.113.29.19.2.4, 6.113.29.20.1.3	Wykonat:
Skala 1:500 Jedn.ewid.: Miłówka [241709_2] Obręb: Laliki [0002] Działki nr: 3445/9 ID: GKN.6640.4625.2025	Sporządził:
Układ odniesienia wysokości: PL-EVRF2007-NH Układ wsp. poziomych: PL-2000 strefa 6	Mapa aktualna na dzień: 25.08.2025r. w zasięgu zlecenia
Nie wyklucza się istnienia w terenie innych nie wykazanych na niniejszej mapie urządzeń podziemnych, które nie były zgłoszone do inwentaryzacji lub o których brak jest informacji w instytucjach branżowych	Data opracowania mapy: 25.08.2025r.

Pomiarem objęto aktualizację mapy w zakresie:  
situacji, uzbrojenia i wysokości.

6.113.29.19.2.4	6.113.29.20.1.3
-----------------	-----------------

Nie badano księgi wieczystej.

Granice działki nr: 3445/9 przyjęto na podstawie  
operatu nr: P.2417.2020.650, w którym określono przebieg granic  
z wymaganą dokładnością, natomiast pozostałe granice w zasięgu  
opracowania przyjęto zgodnie z mapą ewidencyjną w postaci  
numerycznej dla obrębów Laliki (Gmina Miłówka), Zwardon (Gmina Rajcza)  
i mogą one nie spełniać wymogów dokładnościowych.

Planowana inwestycja może być sytuowana w odległości mniejszej  
niż 4,0m od granicy nieruchomości dla budynków oraz mniejszej  
niż 3,0m od granicy nieruchomości dla innych obiektów budowlanych.

## LEGENDA:

- projektowana linia kablowa nn
- ▣ istniejące miejsca parkingowe przeznaczone dla stacji ładowania pojazdów elektrycznych
- słupki ochronne
- ▣ projektowana stacja ładowania pojazdów DC

Projektowane linie kablowe układać zgodnie z normą N-SEP-E-004 metodą wykopu otwartego.  
Całość prac wykonać zgodnie z obowiązującymi przepisami, normami oraz zasadami wiedzy technicznej.  
Rysunki i opis stanowią integralną część projektu, które należy rozpatrywać łącznie.

## LOKALIZACJA

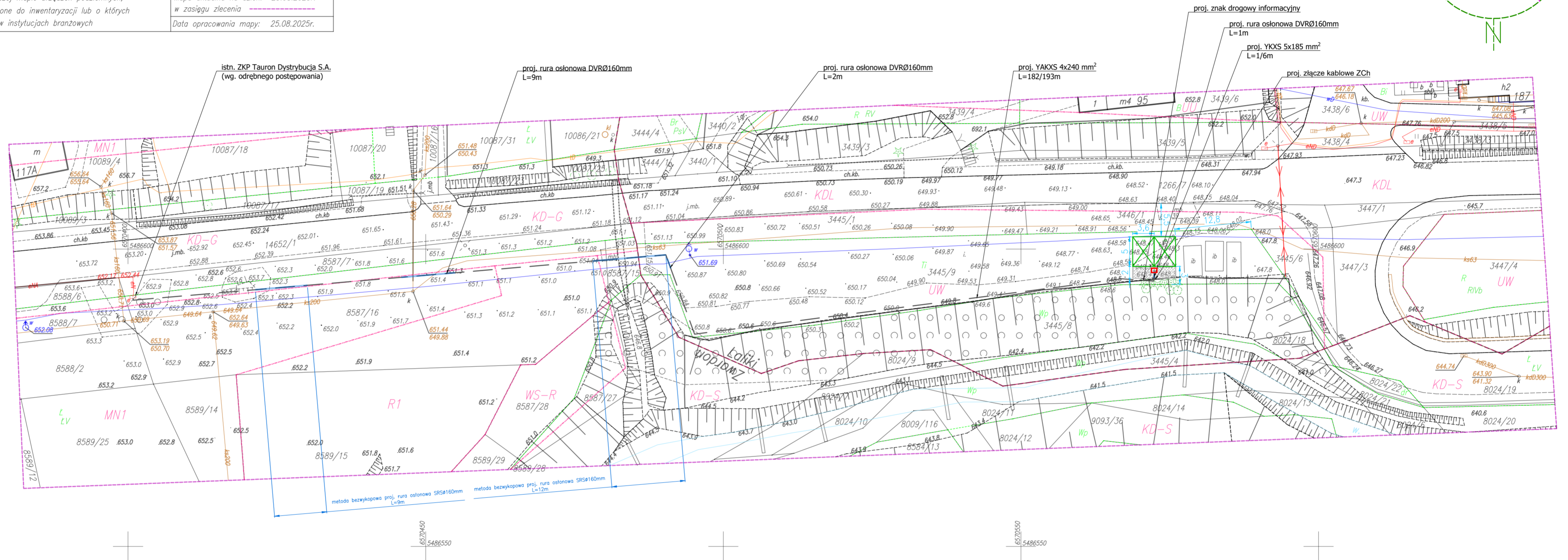
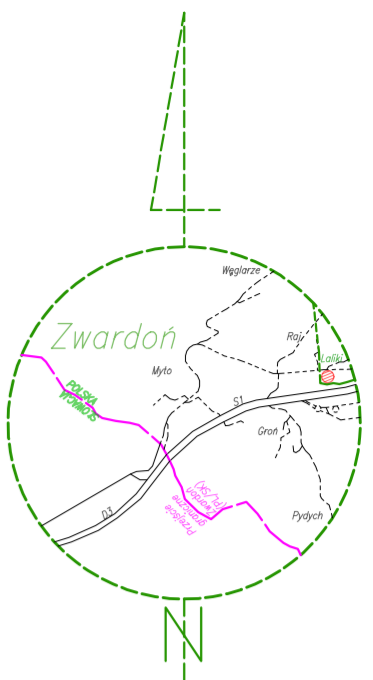

## Legenda:

- MN1 – tereny zabudowy mieszkaniowej jednorodzinnej z towarzyszącymi obiektami nieuciążliwych usług;
- WS-R – tereny zieleni o szczególnym znaczeniu ekologicznym;
- R1 – tereny rolniczne – z zakazem lokalizacji zabudowy zagrodowej;
- KD-G – drogi publiczne – główne;
- KD-S – drogi publiczne – ekspresowe;
- UU – tereny zabudowy usług;
- UW – tereny zabudowy usług obsługi komunikacji;
- KDL – tereny dróg publicznych lokalnych;
- Linie rozgraniczające z MPZP oznaczono symbolem

<b>Oświadczam, że operat techniczny zawierający rezultaty prac geodezyjnych, w wyniku których powstał niniejszy dokument uzyskał pozytywny wynik weryfikacji.</b>	
Identyfikator zgłoszenia prac geodezyjnych:	GKN.6640.4625.2025
Nazwa organu lub jednostki organizacyjnej, która w imieniu organu prowadzi państwową zasób geodezyjny i kartograficzny:	Starosta Żywiecki
Wykonawca prac geodezyjnych:	Złotna 136A, 34-371 Uszy, NIP: 5532573118, REGON: 389919822, tel. 796538478
Nr oraz data sporządzenia dokumentu zawierającego pozytywny wynik weryfikacji:	GKN.6640.4625.2025_65400 02.09.2025r.
Imię i nazwisko oraz nr uprawnień zawodowych kierownika prac geodezyjnych:	Michał Krawiec Uprawnienia numer: 23998
Podpis kierownika prac geodezyjnych:	Jestem świadomy odpowiedzialności karnej za złożenie fałszywego oświadczenia Validity unknown Signature valid GEODETA UPRAWNIENI Dokument podpisany przez: Michał Krawiec Data: 2026.09.11 07:53:48 CET tel. 776 230 770

Starosta Żywiecki  
Dokumentacja projektowa nr GKN.1.6630.116.2026  
była przedmiotem narady koordynacyjnej przeprowadzonej za pomocą środków komunikacji elektronicznej zakończonej w dniu: 08-04-2026  
Z up. Starosty Katarzyna Pleciszewska PRZEWODNICZĄCY NARADY KOORDYNACYJNEJ

GreenWay Polska Sp. z o.o. ul. Łużycka 3c, 81-537 Gdynia www.greenwaypolska.pl		INWESTOR: GreenWay Polska ul. Łużycka 3c, 81-537 Gdynia	
PROJEKTANT: mgr inż. Krzysztof Paol	NR UPŁ: SLK/0621/PWBE/22	PODPIS: 	ZAMIERZENIE INWESTYCYJNE: Budowa miejsc postojowych dla samochodów osobowych oraz stacji ładowania pojazdów elektrycznych
PROJEKTANT SPRAWDZAJĄCY: mgr inż. Kamil Kłysiński	NR UPŁ: --	PODPIS: --	LOKALIZACJA: Laliki identyfikator działki: 241709_2.002.3446/1, 241709_2.002.3446/9, 241711_2.0005.8587/15, 241711_2.0005.8587/16
OPRACOWUJĄCY:	NR UPŁ:	PODPIS:	NAZWA RYSUNKU: Projekt zagospodarowania terenu
			BRNÓ: ELEKTRYCZNA
			DATA: luty 2026
			SKALA: --
			REWIZJA: 3
			NR PROJ.: P_997366
			STATUS: PI
			NR RYS.: E.1.1